

INFORME

SECTOR VEHÍCULOS



AGOSTO 2013

Contenido

COYUNTURA Y GESTIÓN GREMIAL

2

II Expocomerciales
Aprobada política para Tecnologías
Limpias
Proyecto de Reglamento Seguridad
Activa y Pasiva

ESTADÍSTICAS NACIONALES

3

Matrículas por Tipo de Registro
Matrículas por Segmento
Matrículas por Marca
Matrículas por Ciudad

ESTADÍSTICAS INTERNACIONALES

16

Mercado Mexicano
Mercado Venezolano
Mercado Chileno
Mercado Brasileño
Evolución ventas/matrículas
Vehículos (comparativo países)

Guillermo Botero Nieto
Presidente
Eduardo Visbal Rey
Vicepresidente
Mónica Franco Onofre
Asesora Vicepresidencia

II EXPOCOMERCIALES -Del 28 al 31 de Agosto-

El próximo miércoles 28 de agosto a las 10:00 am en CORFERIAS, Salón Oscar Pérez Gutiérrez, con la presencia de la Ministra de Transporte, doctora Cecilia Álvarez-Correa y/o el Viceministro Nicolás Estupiñán, se realizará un Foro al que asistirán nuestros afiliados, empresarios del transporte, y medios de comunicación para debatir las delicadas consecuencias del Decreto 486 de 2013, mediante el cual se impuso la chatarrización uno a uno, sin póliza, medida que ha paralizado las matrículas de camiones, con la consecuente dramática caída en las ventas.

Con este evento académico se inaugurará la II versión de EXPOCOMERCIALES, la feria más importante de vehículos comerciales del país, que cuenta con más de 9.000 mts2 de exhibición. Les extendemos una cordial invitación.

II expocomerciales 2013
Segundo salón de vehículos comerciales-
utilitarios y de carga

Del 28 al 31 de agosto en Corferias

La mayor oferta de vehículos comerciales
que impulsa el crecimiento de su empresa.

Feria gratuita Mecar & (Asociación de Importadores de Vehículos Comerciales) Danuvia Capatrin Dignitas FENALCO Corferias Bogotá (Departamento Administrativo Especial de Transportes)

APROBADA POLÍTICA PARA TECNOLOGÍAS LÍMPIAS

Después de una larga espera, el Confis, en su sesión del 15 de julio pasado, aprobó la tan esperada política para que las ciudades colombianas puedan, ojalá en forma masiva, ver en sus vías vehículos con motores eléctricos o híbridos con enchufe.

Colombia, incluso en el contexto latinoamericano, es uno de los países más atrasados en poner en práctica la venta de estos vehículos.

De una solicitud inicial, hecha en 2.011, para que se abriera sin restricciones el mercado a estas tecnologías, se fueron generando cupos y plazos que no consideramos razonables, toda vez que estos vehículos, por sus bajas escalas de producción en el mundo, son muy costosos y no están al alcance de todos los consumidores.

Atados a un supuesto "sacrificio fiscal", solo se aprobaron 750 unidades/año con motores eléctricos y 750 unidades/año con motores híbridos con enchufe, por un periodo de tres años, cuando los costos asociados a la contaminación del aire en nuestras ciudades, según el Banco Mundial, se cuantifican en billones de pesos.

Esperamos que los inversionistas perciban que las condiciones e incentivos para invertir en la infraestructura, equipos y el personal necesario son las suficientes y así podamos tener, como sería deseable, una política de largo plazo en materia de tecnologías limpias.

PROYECTO DE REGLAMENTO SEGURIDAD ACTIVA Y PASIVA

El Ministerio de Transporte expidió el borrador de Resolución "Por la cual se adoptan medidas en materia de seguridad activa y pasiva de los vehículos de transporte terrestre", para bolsas de aire (airbags), sistema antibloqueo de ruedas (ABS) y apoyacabezas.

El Ministerio de Transporte e envió este borrador al Ministerio de Comercio, quien procederá a publicarlo para consulta en el Punto de Contacto de la Organización Mundial del Comercio (OMC).

En este borrador de Resolución se tuvieron en cuenta los comentarios y observaciones que FENALCO ha venido realizando en los últimos años respecto de este asunto y se incluyó la certificación de primera parte (Declaración de Conformidad del Proveedor) como procedimiento para evaluar la conformidad, tal y como sucedió con el RT de frenos .

FENALCO y sus afiliados elaborarán los comentarios respectivos para presentarlos ante la OMC y los mencionados Ministerios.

Matrículas julio 2013 y acumulado

MES	2010	2011	2012	2013	Variación 13/11	Variación 13/12	Participación mes
Enero	18.010	18.426	20.390	19.660	6,70%	-3,58%	14,29%
Febrero	19.322	22.551	24.840	22.011	-2,39%	-11,39%	16,00%
Marzo	20.702	29.027	29.217	21.707	-25,22%	-25,70%	52,42%
Abril	17.434	26.334	23.945	26.633	1,14%	11,23%	29,68%
Mayo	17.773	26.899	27.066	24.835	-7,67%	-8,24%	21,67%
Junio	19.908	28.234	24.691	22.719	-19,53%	-7,99%	16,52%
Julio	20.206	27.008	25.638	26.205	-2,97%	2,21%	16,00%
TOTAL	133.355	178.479	175.787	163.770	-8,24%	-6,84%	100,00%

MES	2010	2011	2012	2013
Enero	18.010	18.426	20.390	19.660
Febrero	19.322	22.551	24.840	22.011
Marzo	20.702	29.027	29.217	21.707
Abril	17.434	26.334	23.945	26.633
Mayo	17.773	26.899	27.066	24.835
Junio	19.908	28.234	24.691	22.719
Julio	20.206	27.008	25.638	26.206
Agosto	21.837	28.933	25.988	
Septiembre	24.085	29.036	25.557	
Octubre	21.463	25.925	26.412	
Noviembre	23.720	25.993	24.473	
Diciembre	35.308	37.565	33.703	
TOTAL	259.768	325.931	311.920	163.770

Fuente: Cálculos FENALCO, cifras Runt

Evolución de las matrículas de vehículos mes a mes 2010 a 2013

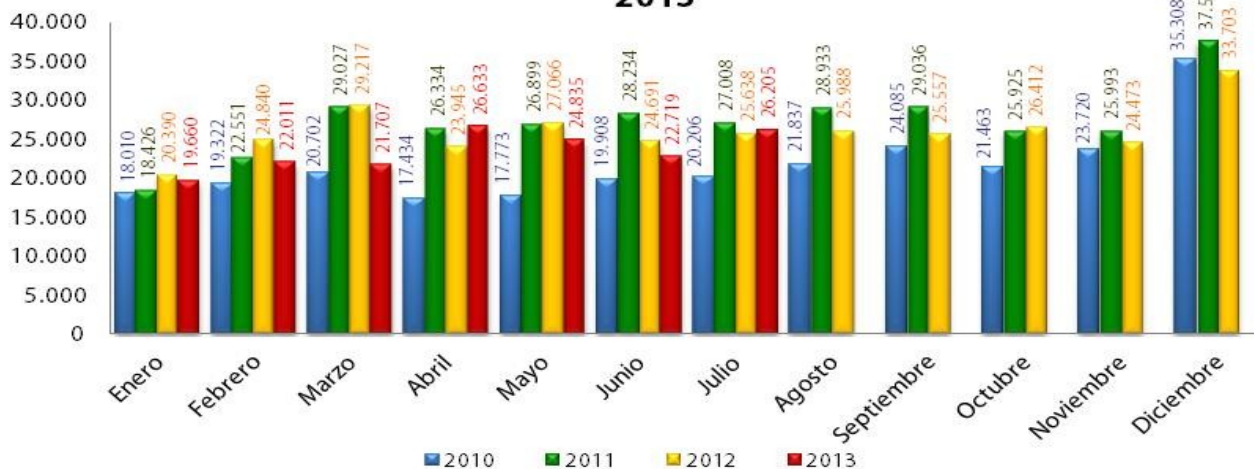

Fuente: Cálculos FENALCO, cifras Runt

Matrículas de vehículos por tipo de registro julio 2013

Segmento	Autorizado por OT*	No Usado**	Nuevo	Remate o Adjudicación	Usado	Servicio Diplomático	Total Segmento
Automóvil	4	28	13.482	5	12	6	13.537
Comercial Carga	0	1	1.713	0	0	0	1.714
Comercial Pasajeros	0	11	695	0	3	0	709
Otro	1	0	41	0	0	0	42
Para Clasificar	0	0	0	0	0	0	0
Pick Up	2	4	1.712	2	3	0	1.723
Taxi	5	2	1.441	0	0	0	1.448
Utilitario	0	19	6.513	7	4	7	6.550
Van	0	2	480	0	0	0	482
Total	12	67	26.077	14	22	13	26.205

Fuente: Cálculos FENALCO, cifras Runt

***Autorizado por OT:** Incluye los vehículos clásicos y antiguos y los adjudicados por una entidad oficial

**** No Usado:** Incluye los vehículos de años modelo anteriores al año de matrícula

Matrículas por tipo de servicio y segmento julio 2013

Segmento	Oficial	Particular	Público	TOTAL
Automóvil	11	13.526	0	13.537
Comercial Carga	79	157	1.478	1.714
Comercial Pasajeros	10	24	675	709
Otro	13	28	1	42
Para Clasificar	0	0	0	0
Pick Up	42	1.202	479	1.723
Taxi	0	0	1.448	1.448
Utilitario	24	5.979	547	6.550
Van	1	276	205	482
Total tipo servicio	180	21.192	4.833	26.205

Fuente: Cálculos FENALCO, cifras Runt

Matrículas de vehículos por segmento, mes y acumulado 2011 a 2013

SEGMENTO	MES			ACUMULADO JULIO			Particip. Mercado
	JULIO 2012	JULIO 2013	Var %	2012	2013	Var %	
Automóvil	14.484	13.537	-6,54%	93.279	83.916	-10,04%	51,24%
Comercial Carga	1.754	1.714	-2,28%	20.530	11.636	-43,32%	7,11%
Comercial Pasajero	582	709	21,82%	4.415	4.210	-4,64%	2,57%
Otro	42	42	0,00%	367	319	-13,08%	0,19%
Para Clasificar	0	0	0,00%	1	1	0,00%	0,00%
Pick up	1.932	1.723	-10,82%	12.389	9.720	-21,54%	5,94%
Taxi	1.433	1.448	1,05%	9.465	9.338	-1,34%	5,70%
Utilitario	5.002	6.550	30,95%	32.280	41.550	28,72%	25,37%
Van	409	482	17,85%	3.061	3.080	∞	1,88%
TOTAL	25.638	26.205	2,21%	175.787	163.770	-6,84%	100,00%

Fuente: Cálculos FENALCO, cifras Runt



Fuente: Cálculos FENALCO, cifras Runt

Matrículas por marca y por segmento en julio de 2013

Marca	Automóvil	Comercial Carga	Comercial Pasajeros	Otros	Para Clasif	Pick Up	Taxi	Utilitarios	Van	TOTAL MARCA
1 CHEVROLET	4.313	589	181	3	0	178	143	1.065	168	6.640
2 RENAULT	2.879	1	30	12	0	0	28	1.090	0	4.040
3 KIA	1.454	14	29	0	0	13	403	646	1	2.560
4 HYUNDAI	861	32	55	5	0	0	682	365	0	2.000
5 NISSAN	939	137	54	12	0	375	0	153	0	1.670
6 FORD	631	1	0	0	0	103	0	624	0	1.359
7 TOYOTA	65	12	0	3	0	420	0	784	2	1.286
8 VOLKSWAGEN	700	22	37	1	0	70	0	38	2	870
9 MAZDA	508	11	0	5	0	151	1	94	0	770
10 SUZUKI	270	0	0	0	0	0	15	184	6	475
11 CHERY	39	3	0	0	0	106	2	112	170	432
12 JAC	53	182	10	0	0	35	91	21	5	397
13 MERCEDES BENZ	169	2	73	0	0	0	0	61	25	330
14 DODGE	4	0	0	0	0	24	0	251	0	279
15 BMW	113	0	0	0	0	0	0	137	0	250
16 HONDA	28	0	0	0	0	0	0	213	1	242
17 AUDI	100	0	0	0	0	0	0	71	0	171
18 FOTON	0	130	10	0	0	12	0	0	0	152
19 DFM	0	12	0	0	0	20	0	86	31	149
20 HAFEI	0	50	0	0	0	20	0	54	20	144
21 FIAT	57	18	0	0	0	37	26	0	0	138
22 SSANGYONG	0	0	0	0	0	16	0	108	7	131
23 HINO	0	70	42	0	0	0	0	0	0	112
24 KENWORTH	0	105	0	0	0	0	0	0	0	105
25 INTERNATIONAL	0	90	7	0	0	0	0	0	0	97
26 MITSUBISHI	9	0	0	0	0	41	0	47	0	97
27 GREAT WALL	4	8	0	1	0	43	1	36	0	93
28 BLUE BIRD	0	0	88	0	0	0	0	0	0	88
29 GEELY	50	0	0	0	0	0	31	2	0	83
30 JEEP	0	0	0	0	0	0	0	74	0	74
31 VOLVO	15	2	24	0	0	0	0	21	0	62
32 ZOTYE	0	0	0	0	0	0	0	59	0	59
33 FREIGHTLINER	0	56	0	0	0	0	0	0	0	56
34 DAEWOO	1	47	1	0	0	0	0	0	0	49
35 DFSK	0	4	0	0	0	4	0	7	34	49
36 PEUGEOT	48	0	0	0	0	0	0	0	0	48
37 CITROEN	40	0	5	0	0	0	0	0	1	46
38 MAHINDRA	0	3	0	0	0	28	0	15	0	46
39 SUBARU	1	0	0	0	0	0	0	45	0	46
40 BYD	25	0	0	0	0	0	18	0	0	43
41 SEAT	39	0	0	0	0	0	0	0	0	39
42 LAND ROVER	0	0	0	0	0	0	0	37	0	37
43 BRILLIANCE	29	0	0	0	0	0	6	0	0	35
44 MINI	35	0	0	0	0	0	0	0	0	35
45 MG	32	0	0	0	0	0	0	0	0	32
46 DAIHATSU	0	0	0	0	0	0	0	25	0	25
47 DONG FENG	0	10	0	0	0	5	0	8	2	25
48 MITSUBISHI FUSO	0	25	0	0	0	0	0	0	0	25
49 SCANIA	0	0	24	0	0	0	0	0	0	24
50 CHANA	0	1	0	0	0	19	0	1	2	23

Fuente: Cálculos FENALCO, cifras Runt

	Marca	Automóvil	Comercial Carga	Comercial Pasajeros	Otros	Para Clasif	Pick Up	Taxi	Utilitarios	Van	TOTAL MARCA
51	MACK	0	23	0	0	0	0	0	0	0	23
52	DFAC DON FENG	0	20	0	0	0	0	0	0	0	20
53	JMC	0	18	0	0	0	2	0	0	0	20
54	SKODA	12	0	0	0	0	0	0	4	0	16
55	JBC	0	15	0	0	0	0	0	0	0	15
56	JINBEI	0	0	15	0	0	0	0	0	0	15
57	NON PLUS ULTRA	0	0	9	0	0	0	0	0	0	9
58	IVECO	0	0	2	0	0	0	0	0	4	6
59	JOYLONG	0	0	5	0	0	0	0	0	0	5
60	LEXUS	1	0	0	0	0	0	0	4	0	5
61	PORSCHE	3	0	0	0	0	0	0	2	0	5
62	ALFA ROMEO	4	0	0	0	0	0	0	0	0	4
63	YUTONG	0	0	4	0	0	0	0	0	0	4
64	CHANGHE	0	0	0	0	0	1	0	1	1	3
65	CHRYSLER	1	0	0	0	0	0	0	1	0	2
66	GOLDEN DRAGON	0	0	2	0	0	0	0	0	0	2
67	SATURN	2	0	0	0	0	0	0	0	0	2
68	UD TRUCKS	0	0	2	0	0	0	0	0	0	2
69	FAW	1	0	0	0	0	0	0	0	0	1
70	GROVE	0	1	0	0	0	0	0	0	0	1
71	HAIMA	1	0	0	0	0	0	0	0	0	1
72	HUMMER	0	0	0	0	0	0	0	1	0	1
73	JAGUAR	1	0	0	0	0	0	0	0	0	1
74	PONTIAC	0	0	0	0	0	0	1	0	0	1
	TOTAL	13.537	1.714	709	42	0	1.723	1.448	6.550	482	26.205

Fuente: Cálculos FENALCO, cifras Runt

Las marcas que no tuvieron matrículas durante JULIO de 2013 y que caben bajo la categoría otras marcas son : Acura, Agrale, Akt, Amm, Aro, Atv Racing, Austin, Aws - Alien Work Shop, Baiben Truck, Bajaj, Bobcat, Buick, Cadillac, Camc, Carter, Case, Caterpillar, Changfeng, Clark, Cnj, Crosley, Dacia, Dadi, Dandong, Datsun, Demag, Dfa, Dieci, Dina, Ferrari, Game, General, Gmc, Gonow, Grumman, Hme, Hongoi, Huanghai, Infiniti, Ipv, Isuzu, Jhon Deere, Junchi, Kamaz, Kawasaki, Kaxamotos, King Long, King Road, Krupp, Kubota, Lamborghini, Langqing, Lifan, Lincoln, Lizhong, Lotus, Maserati, Master Craft, Mercury, Modasa, Moffett, Mz, Nbluck, New Hollan, Ouling, P Y H, Pegasso, Peterbilt, Pierce Arrow, Plymouth, Polaris, Polarsun, Renno, Rolls Royce, Rosenbauer, Rover, Saic Wuling, Seagrave, Selvaxtrema, Shandong, Shineray, Sin Marca, Sino-truk, Skingo, Smart, Superformance, Tata, Taylor Dunn, Team Ryder, Terex, Thomas Built, T King, Tmd, Toyopet, Triumph, Tyco, Uaz, Willys, Wolseley, Wuling, Xcmg, Xinkai, Yale, Yamaha, Zna, Zonda Sol.

Matrículas por marca acumulado julio 2011 a 2013

	MARCA	Acumulado			Variación %		% Mercado
		2011	2012	2013	13/12	13/11	
1	CHEVROLET	58.280	50.034	44.540	-10,98%	-23,58%	27,20%
2	RENAULT	27.000	23.952	23.270	-2,85%	-13,81%	14,21%
3	KIA	14.276	15.190	15.450	1,71%	8,22%	9,43%
4	HYUNDAI	15.786	16.545	13.516	-18,31%	-14,38%	8,25%
5	NISSAN	12.629	13.996	11.034	-21,16%	-12,63%	6,74%
6	FORD	5.933	5.461	8.592	57,33%	44,82%	5,25%
7	TOYOTA	8.461	7.694	7.921	2,95%	-6,38%	4,84%
8	VOLKSWAGEN	4.680	5.379	4.918	-8,57%	5,09%	3,00%
9	MAZDA	7.249	5.826	4.899	-15,91%	-32,42%	2,99%
10	JAC	1.192	1.971	2.364	19,94%	98,32%	1,44%
11	CHERY	1.070	2.188	2.274	3,93%	112,52%	1,39%
12	SUZUKI	87	100	2.190	2090,00%	2417,24%	1,34%
13	MERCEDES BENZ	1.193	1.430	1.931	35,03%	61,86%	1,18%
14	DODGE	1.590	1.705	1.686	-1,11%	6,04%	1,03%
15	HONDA	930	1.083	1.417	30,84%	52,37%	0,87%
16	BMW	1.188	1.236	1.365	10,44%	14,90%	0,83%
17	INTERNATIONAL	1.736	3.959	1.213	-69,36%	-30,13%	0,74%
18	AUDI	707	693	1.159	67,24%	63,93%	0,71%
19	FOTON	750	1.259	1.023	-18,75%	36,40%	0,62%
20	SSANGYONG	1.224	1.322	998	-24,51%	-18,46%	0,61%
21	FIAT	705	732	854	16,67%	21,13%	0,52%
22	KENWORTH	2.318	4.042	754	-81,35%	-67,47%	0,46%
23	DFM	651	858	730	-14,92%	12,14%	0,45%
24	HINO	859	898	707	-21,27%	-17,69%	0,43%
25	HAFEI	382	297	616	107,41%	61,26%	0,38%
26	MITSUBISHI	1.103	644	571	-11,34%	-48,23%	0,35%
27	GREAT WALL	386	518	547	5,60%	41,71%	0,33%
28	FREIGHTLINER	503	908	528	-41,85%	4,97%	0,32%
29	VOLVO	502	629	459	-27,03%	-8,57%	0,28%
30	JEEP	428	586	391	-33,28%	-8,64%	0,24%
31	PEUGEOT	580	446	355	-20,40%	-38,79%	0,22%
32	ZOTYE	460	477	335	-29,77%	-27,17%	0,20%
33	GEELY	129	310	328	5,81%	154,26%	0,20%
34	DFSK	0	79	314	297,47%	∞	0,19%
35	SUBARU	326	217	301	38,71%	-7,67%	0,18%
36	MINI	224	259	291	12,36%	29,91%	0,18%
37	CITROEN	235	213	241	13,15%	2,55%	0,15%
38	MG	2	1	235	23400,00%	11650,00%	0,14%
39	LAND ROVER	97	180	225	25,00%	131,96%	0,14%
40	DAEWOO	187	72	224	211,11%	19,79%	0,14%
41	MAHINDRA	3	78	222	184,62%	7300,00%	0,14%
42	BYD	241	190	199	4,74%	-17,43%	0,12%
43	SEAT	210	193	199	3,11%	-5,24%	0,12%
44	DONG FENG	137	182	175	-3,85%	27,74%	0,11%
45	DAIHATSU	393	261	157	-39,85%	-60,05%	0,10%

Fuente: Cálculos FENALCO, cifras Runt

	MARCA	Acumulado			Variación %		% Mercado
		2011	2012	2013	13/12	13/11	
46	JMC	196	181	155	-14,36%	-20,92%	0,09%
47	BRILLIANCE	0	0	149	∞	∞	0,09%
48	BLUE BIRD	0	1	145	14400,00%	∞	0,09%
49	SCANIA	48	41	142	246,34%	195,83%	0,09%
50	JINBEI	24	86	134	55,81%	458,33%	0,08%
51	CHANA	147	117	128	9,40%	-12,93%	0,08%
52	SKODA	254	142	110	-22,54%	-56,69%	0,07%
53	MACK	86	139	106	-23,74%	23,26%	0,06%
54	PORSCHE	91	75	91	21,33%	0,00%	0,06%
55	MITSUBISHI FUSO	0	92	86	-6,52%	∞	0,05%
56	JBC	94	85	80	-5,88%	-14,89%	0,05%
57	IVECO	7	93	74	-20,43%	957,14%	0,05%
58	DFAC DON FENG	17	2	73	3550,00%	329,41%	0,04%
59	NON PLUS ULTRA	85	58	72	24,14%	-15,29%	0,04%
60	THOMAS BUILT	0	0	64	∞	∞	0,04%
61	CHANGHE	31	5	53	960,00%	70,97%	0,03%
62	MODASA	0	1	47	4600,00%	∞	0,03%
63	YUTONG	6	15	45	200,00%	650,00%	0,03%
64	ALFA ROMEO	61	31	37	19,35%	-39,34%	0,02%
65	UD TRUCKS	5	40	27	-32,50%	440,00%	0,02%
66	JOYLONG	0	0	23	∞	∞	0,01%
67	LEXUS	26	34	20	-41,18%	-23,08%	0,01%
68	HUMMER	10	12	18	50,00%	80,00%	0,01%
69	CHRYSLER	1	5	17	240,00%	1600,00%	0,01%
70	KAMAZ	0	3	16	433,33%	∞	0,01%
71	GOLDEN DRAGON	12	11	15	36,36%	25,00%	0,01%
72	SATURN	0	2	15	650,00%	∞	0,01%
73	BAW	4	0	13	∞	225,00%	0,01%
74	FAW	28	7	6	-14,29%	-78,57%	0,00%
75	GMC	1	2	6	200,00%	500,00%	0,00%
76	HAIMA	23	41	6	-85,37%	-73,91%	0,00%
77	ISUZU	5	3	6	100,00%	20,00%	0,00%
78	CHANGFENG	1	1	5	400,00%	400,00%	0,00%
79	GROVE	2	3	5	66,67%	150,00%	0,00%
80	JAGUAR	6	4	5	25,00%	-16,67%	0,00%
81	CADILLAC	3	1	4	300,00%	33,33%	0,00%
82	T-KING	3	6	4	-33,33%	33,33%	0,00%
83	DANDONG	0	0	3	∞	∞	0,00%
84	PEGASSO	0	0	3	∞	∞	0,00%
85	SINOTRUK	4	10	3	-70,00%	-25,00%	0,00%
86	TAYLOR DUNN	0	0	3	∞	∞	0,00%
87	FERRARI	5	3	2	-33,33%	-60,00%	0,00%
88	INFINITI	0	1	2	100,00%	∞	0,00%
89	LIFAN	46	44	2	-95,45%	-95,65%	0,00%
90	MASERATI	5	0	2	∞	-60,00%	0,00%
91	MERCURY	1	0	2	∞	100,00%	0,00%
92	NBLUCK	0	0	2	∞	∞	0,00%
93	OULING	2	3	2	-33,33%	0,00%	0,00%
94	PETERBILT	0	0	2	∞	∞	0,00%
95	ACURA	0	0	1	∞	∞	0,00%

Fuente: Cálculos FENALCO, cifras Runt

	MARCA	Acumulado			Variación %		% Mercado
		2011	2012	2013	13/12	13/11	
96	AGRALE	40	36	1	-97,22%	-97,50%	0,00%
97	ATV RACING	0	0	1	∞	∞	0,00%
98	AUSTIN	1	0	1	∞	0,00%	0,00%
99	CAMC	0	0	1	∞	∞	0,00%
100	DFA	0	0	1	∞	∞	0,00%
101	GRUMMAN	0	0	1	∞	∞	0,00%
102	IPV	0	0	1	∞	∞	0,00%
103	JHON DEERE	1	0	1	∞	0,00%	0,00%
104	KING ROAD	0	0	1	∞	∞	0,00%
105	LINCOLN	1	1	1	0,00%	0,00%	0,00%
106	P Y H	0	1	1	0,00%	∞	0,00%
107	PLYMOUTH	0	0	1	∞	∞	0,00%
108	POLARIS	1	3	1	-66,67%	0,00%	0,00%
109	PONTIAC	1	2	1	-50,00%	0,00%	0,00%
110	ROLLS ROYCE	1	0	1	∞	0,00%	0,00%
111	ROVER	1	0	1	∞	0,00%	0,00%
112	SMART	2	0	1	∞	-50,00%	0,00%
113	SUPERFORMANCE	0	0	1	∞	∞	0,00%
114	UAZ	0	0	1	∞	∞	0,00%
115	XINKAI	0	0	1	∞	∞	0,00%
116	ZONDA SOL	0	0	1	∞	∞	0,00%
117	AKT	1	0	0	∞	-100,00%	0,00%
118	AMM	0	0	0	∞	∞	0,00%
119	ARO	6	3	0	-100,00%	-100,00%	0,00%
120	AWS - ALIEN WORK	1	0	0	∞	-100,00%	0,00%
121	BAIBEN TRUCK	0	2	0	-100,00%	∞	0,00%
122	BAJAJ	0	0	0	∞	∞	0,00%
123	BOBCAT	0	0	0	∞	∞	0,00%
124	BUICK	0	0	0	∞	∞	0,00%
125	CARTER	0	1	0	-100,00%	∞	0,00%
126	CASE	2	1	0	-100,00%	-100,00%	0,00%
127	CATERPILLAR	1	0	0	∞	-100,00%	0,00%
128	CLARK	0	2	0	-100,00%	∞	0,00%
129	CNJ	0	0	0	∞	∞	0,00%
130	CROSLEY	0	0	0	∞	∞	0,00%
131	DACIA	1	0	0	∞	-100,00%	0,00%
132	DADI	0	3	0	-100,00%	∞	0,00%
133	DATSUN	1	1	0	-100,00%	-100,00%	0,00%
134	DEMAG	0	1	0	-100,00%	∞	0,00%
135	DIECI	0	0	0	∞	∞	0,00%
136	DINA	1	0	0	∞	-100,00%	0,00%
137	GAME	8	0	0	∞	-100,00%	0,00%
138	GENERAL	1	1	0	-100,00%	-100,00%	0,00%
139	GONOW	3	0	0	∞	-100,00%	0,00%
140	HME	0	1	0	-100,00%	∞	0,00%
	DEMÁS MARCAS	42	35	0	∞	∞	0,00%
	TOTAL ACUMULADOS	178.479	175.787	163.770	-6,84%	-8,24%	100,00%

Fuente: Cálculos FENALCO, cifras Runt

*Demás marcas: Huanghai, Junchi, Kawasaki, Kaxamotos, King Long, Krupp, Kubota, Lamborghini, Langqing, Lizhong, Lotus, Master Craft, Moffett, Mz, New Hollan, Pierce Arrow, Polarsun,, Renno, Rosenbauer, Saic Wuling, Seagrave, Selvaxtrema, Shandong, Shineray, Sin Marca, Skingo, Tata, Team Ryder, Terex, Tmd, Toyopet, Triumph, Tyco, Willys, Wolseley, Wuling, Xcmg, Yale, Yamaha, Zna.

Crecimiento porcentual por marca, acumulado a JULIO de 2013

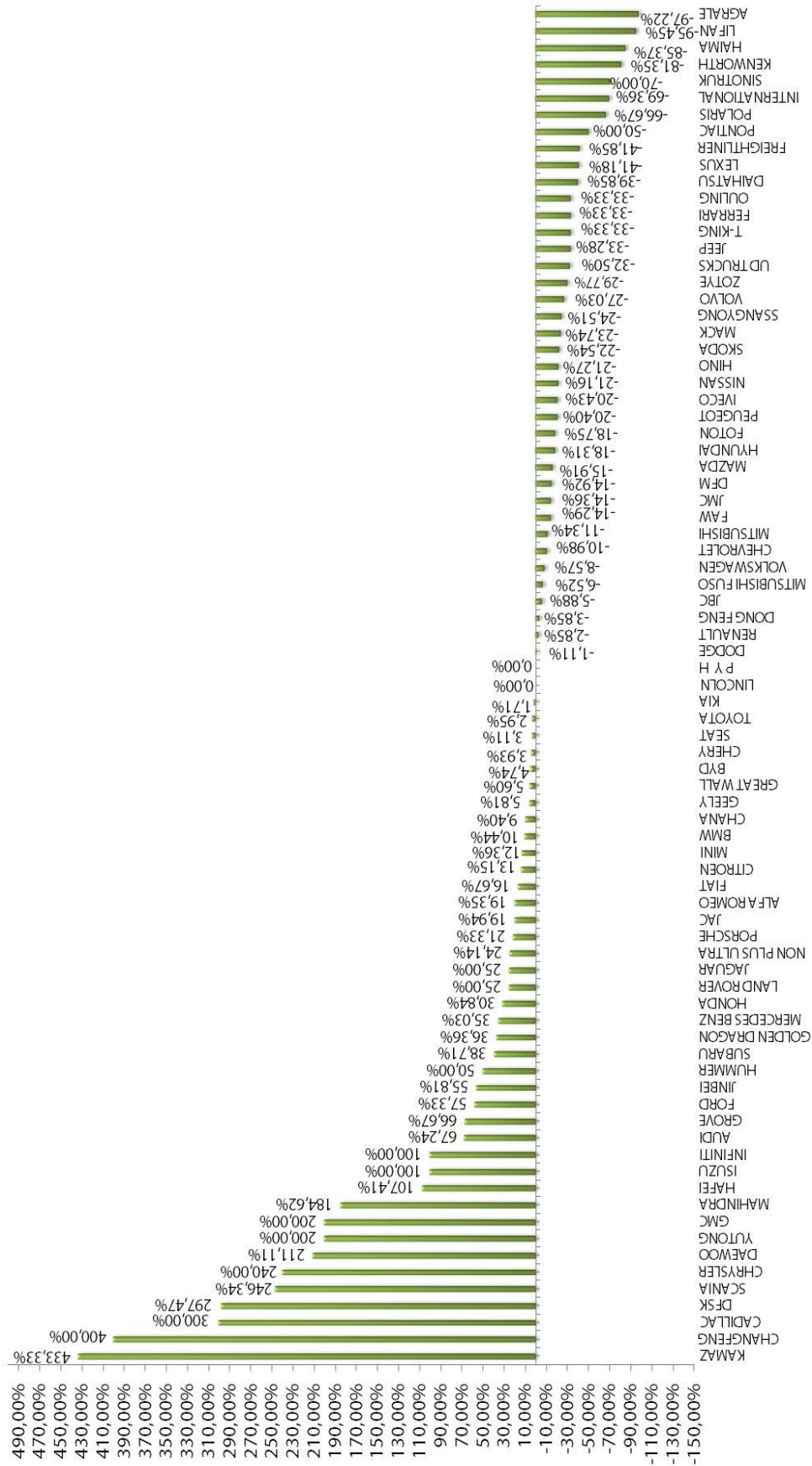

Nota: Se resalta el crecimiento de acumulado a JULIO de 2013 de MG con 23.400%, BLUE BIRD, 14.400%, MODASA 4.600%. DFAC DON FEN, 3.550%, SUZUKI, 2.090%, CHANGHE 960% y SATURN 650%.

Fuente: Cálculos FENALCO, cifras Runt

Matrículas por ciudad de registro JULIO de 2013 (20 principales ciudades)

Ciudad	Automóvil	Comercial Carga	Comercial Pasajeros	Otro	Para Clas	Pick Up	Taxi	Utilitario	Van	Total Ciudad
1 BOGOTA	5.863	171	191	8	0	591	363	2.852	109	10.148
2 CALI	1.400	26	9	1	0	65	103	534	45	2.183
3 BARRANQUILLA	524	39	25	1	0	34	142	238	36	1.039
4 MEDELLIN	439	31	21	2	0	56	123	221	3	896
5 BUCARAMANGA	349	58	2	1	0	53	9	205	4	681
6 PEREIRA	287	27	4	0	0	14	4	103	6	445
7 IBAGUE	248	17	3	0	0	29	29	89	14	429
8 MANIZALES	188	8	20	0	0	10	9	78	3	316
9 VILLAVICENCIO	114	26	6	0	0	36	40	51	8	281
10 CARTAGENA	115	0	4	0	0	20	72	63	4	278
11 PASTO	144	9	6	0	0	21	16	50	3	249
12 NEIVA	136	12	4	0	0	19	7	54	6	238
13 CUCUTA	106	3	3	0	0	14	39	42	3	210
14 SANTA MARTA	87	4	1	0	0	16	42	40	2	192
15 ARMENIA	112	4	5	0	0	11	22	35	0	189
16 VALLEDUPAR	75	7	5	2	0	24	33	38	3	187
17 MONTERIA	87	4	3	0	0	18	10	61	2	185
18 POPAYAN	128	3	0	1	0	4	16	30	1	183
19 TUNJA	21	3	1	0	0	3	13	14	0	55
20 RIOHACHA	18	0	0	1	0	3	5	9	0	36
Subtotal TOP 20	10.441	452	313	17	0	1.041	1.097	4.807	252	18.420
Demás municipios	3.096	1.262	396	25	0	682	351	1.743	230	7.785
Total Segmento	13.537	1.714	709	42	0	1.723	1.448	6.550	482	26.205

Fuente: Cálculos FENALCO, cifras Runt

Participación % de las matrículas de vehículos por ciudad acumulado 2013

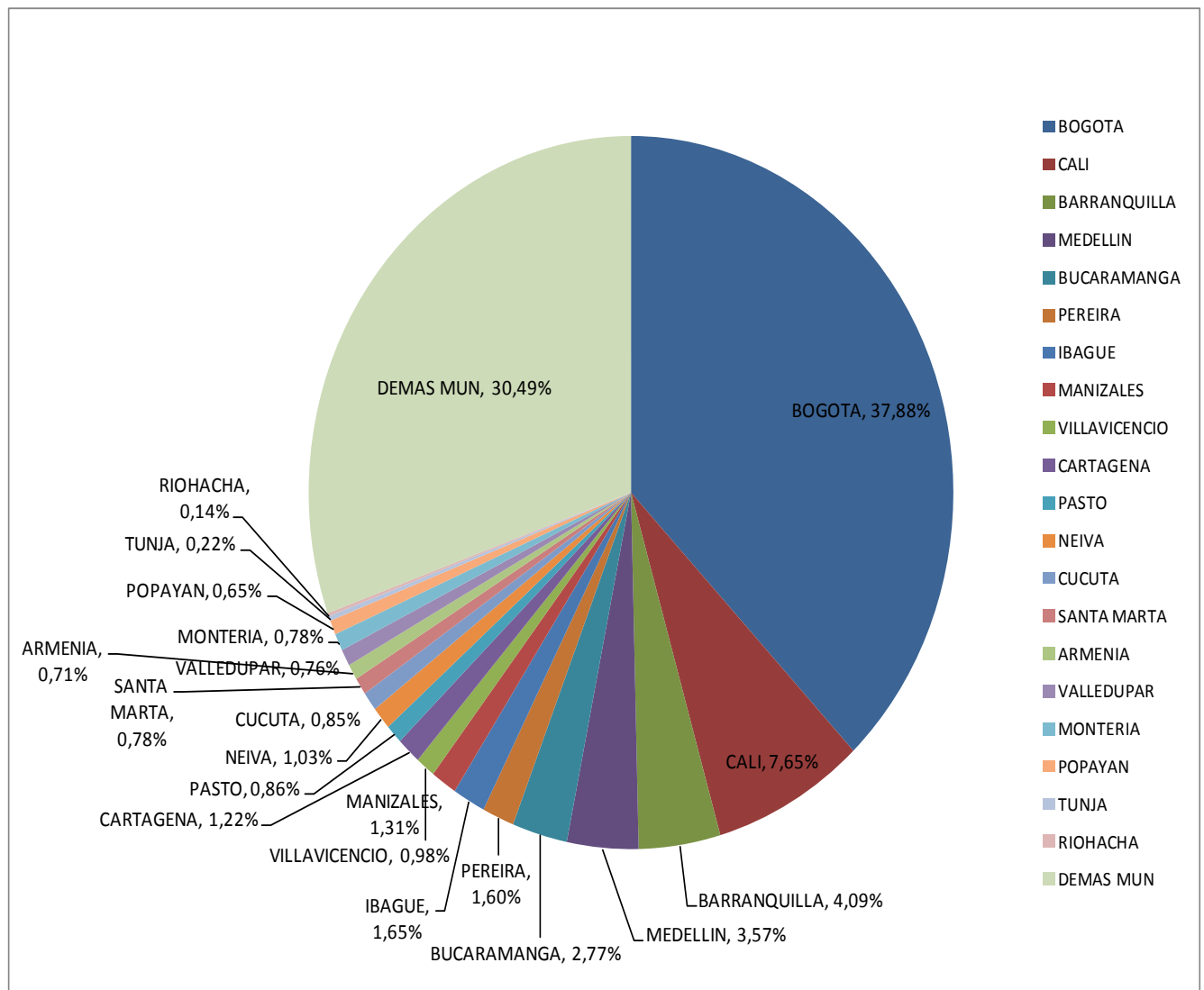

Fuente: Cálculos FENALCO, cifras Runt

Matrículas por ciudad de registro, julio de 2013 (50 primeras ciudades)

MUNICIPIO/CIUDAD	Automóvil	Comercial Carga	Comercial Pasajeros	Otro	Para Clasificar	Pick Up	Taxi	Utilitario	Van	Total general
1 BOGOTA	5.863	171	191	8	0	591	363	2.852	109	10.148
2 CALI	1.400	26	9	1	0	65	103	534	45	2.183
3 ENVIGADO	944	67	12	0	0	60	28	491	5	1.607
4 BARRANQUILLA	524	39	25	1	0	34	142	238	36	1.039
5 MEDELLIN	439	31	21	2	0	56	123	221	3	896
6 BUCARAMANGA	349	58	2	1	0	53	9	205	4	681
7 SABANETA	291	83	19	2	0	69	5	198	6	673
8 FUNZA	39	157	42	1	0	86	0	134	62	521
9 PEREIRA	287	27	4	0	0	14	4	103	6	445
10 IBAGUE	248	17	3	0	0	29	29	89	14	429
11 COTA	15	190	38	1	0	45	0	89	11	389
12 MANIZALES	188	8	20	0	0	10	9	78	3	316
13 VILLAVICENCIO	114	26	6	0	0	36	40	51	8	281
14 CARTAGENA	115	0	4	0	0	20	72	63	4	278
15 TURBACO	154	19	15	0	0	13	0	60	12	273
16 PASTO	144	9	6	0	0	21	16	50	3	249
17 GIRON	117	43	2	0	0	21	6	47	7	243
18 NEIVA	136	12	4	0	0	19	7	54	6	238
19 FLORIDABLANCA	97	20	18	0	0	14	26	40	3	218
20 CUCUTA	106	3	3	0	0	14	39	42	3	210
21 VILLA DEL ROSARIO	131	6	0	0	0	10	5	40	2	194
22 SANTA MARTA	87	4	1	0	0	16	42	40	2	192
23 ARMENIA	112	4	5	0	0	11	22	35	0	189
24 VALLEDUPAR	75	7	5	2	0	24	33	38	3	187
25 MONTERIA	87	4	3	0	0	18	10	61	2	185

Matrículas por ciudad de registro, julio de 2013 (50 primeras ciudades)

MUNICIPIO/CIUDAD	Automóvil	Comercial Carga	Comercial Pasajeros	Otro	Para Clasificar	Pick Up	Taxi	Utilitario	Van	Total general	
26	POPAYAN	3	0	1	0	4	16	30	1	183	
27	RESTREPO	15	0	1	0	22	0	49	5	182	
28	LA CALERA	42	34	0	0	31	7	50	8	177	
29	YOPAL	16	7	0	0	24	8	34	0	173	
30	RIONEGRO	17	0	0	0	5	2	44	2	159	
31	GUACARI	81	9	1	0	25	0	12	12	158	
32	MOSQUERA	60	4	0	0	4	0	20	9	116	
33	BELLO	56	8	0	0	4	16	8	0	115	
34	PUERTO COLOMBIA	28	6	2	0	15	2	17	7	111	
35	BARRANCABERMEJA	11	8	2	0	20	7	17	2	105	
36	ZIPAQUIRA	21	13	2	0	7	3	13	3	90	
37	COMBITA	4	1	0	0	9	0	16	3	88	
38	TULUA	0	0	0	0	0	5	18	0	87	
39	SINCELEJO	0	1	0	0	13	9	34	0	84	
40	CHIA	10	11	0	0	5	0	13	2	77	
41	SOACHA	19	26	0	0	5	4	4	7	68	
42	RICAUARTE	11	5	1	0	1	1	10	1	61	
43	NOBSA	19	2	0	0	1	0	9	0	60	
44	DUITAMA	7	3	0	0	3	4	10	0	56	
45	RIVERA	5	0	1	0	1	0	24	2	56	
46	TUNJA	3	1	0	0	3	13	14	0	55	
47	SABANAGRANDE	9	10	1	0	3	0	7	3	52	
48	LOS PATIOS	2	2	0	0	5	9	6	3	49	
49	PALERMO	7	0	0	0	10	0	11	4	49	
50	PALMIRA	0	1	0	0	2	4	6	1	49	
SUBTOTAL PRIMERAS 50		13.029	1.477	610	31	0	1.571	1.243	6.329	434	24.724
DEMÁS MUNICIPIOS		508	237	99	11	0	152	205	221	48	1481
TOTAL		13.537	1.714	709	42	0	1.723	1.448	6.550	482	26.205

Fuente: Cálculos FENALCO, cifras Runt

MÉXICO - Julio

Ventas al público, mes y acumulado 2011 a 2013 (unidades)

MES	2011	2012	2013	Variación 13/12	Variación 13/11	Participación mes
Enero	68.766	75.297	84.269	11,92%	22,54%	34,09%
Febrero	66.990	74.703	80.193	7,35%	19,71%	32,44%
Marzo	75.125	83.574	82.767	-0,97%	10,17%	33,48%
Abril	65.246	69.890	83.527	19,51%	28,02%	25,25%
Mayo	68.634	80.267	87.518	9,03%	27,51%	20,92%
Junio	68.365	78.508	83.713	6,63%	22,45%	16,68%
Julio	68.533	76.376	86.645	13,45%	26,43%	14,72%
TOTAL	481.659	538.615	588.632	9,29%	22,21%	100,00%

Fuente: Cálculos FENALCO, cifras AMIA, Asociación Mexicana de la Industria Automotriz

Ventas vehículos mes y acumulado 2011 a 2013 (unidades)

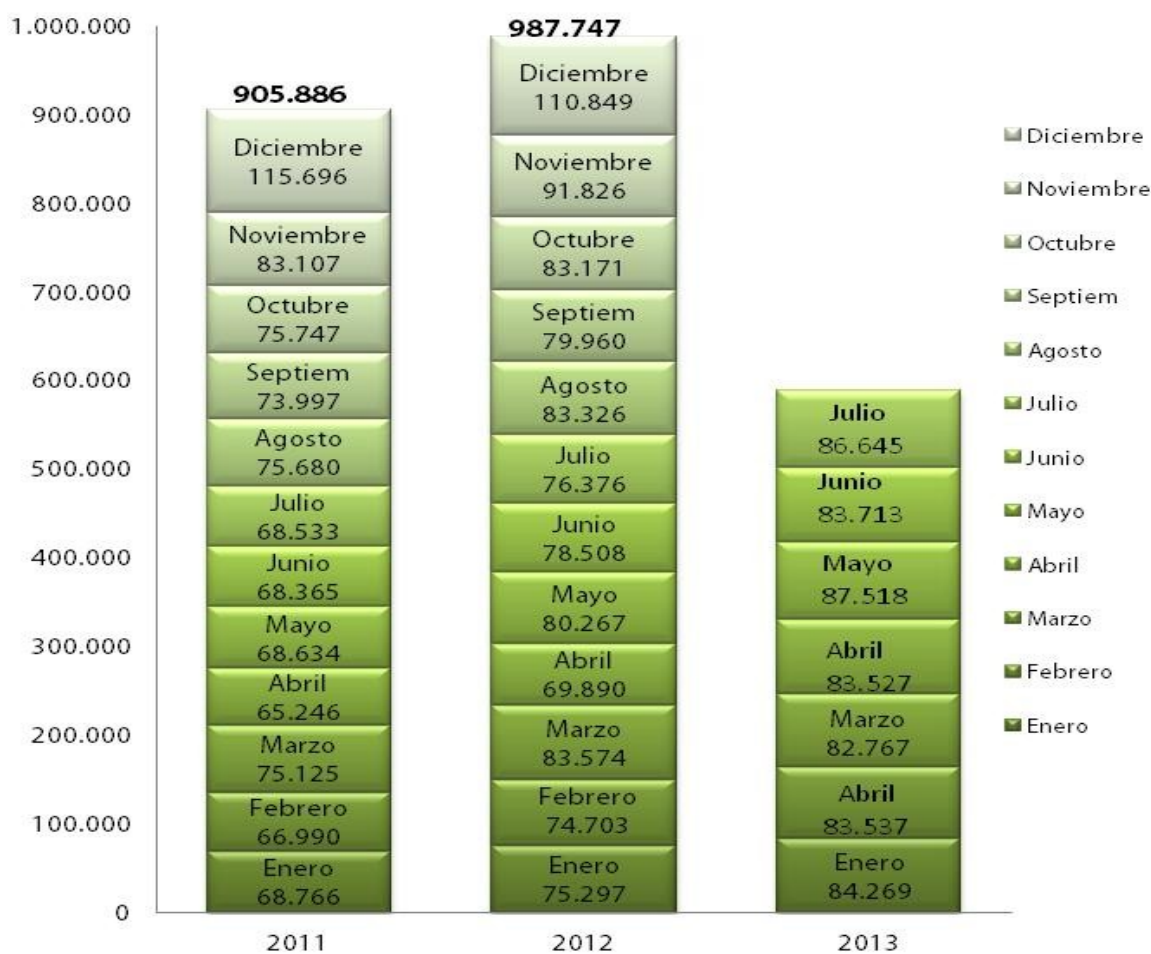

Fuente: Cálculos FENALCO, cifras AMIA, Asociación Mexicana de la Industria Automotriz

VENEZUELA - Julio



Fuente: Cálculos FENALCO, cifras CAVENEZ, Cámara Automotriz de Venezuela



Fuente: Cálculos FENALCO, cifras CAVENEZ, Cámara Automotriz de Venezuela

Brasil - Julio

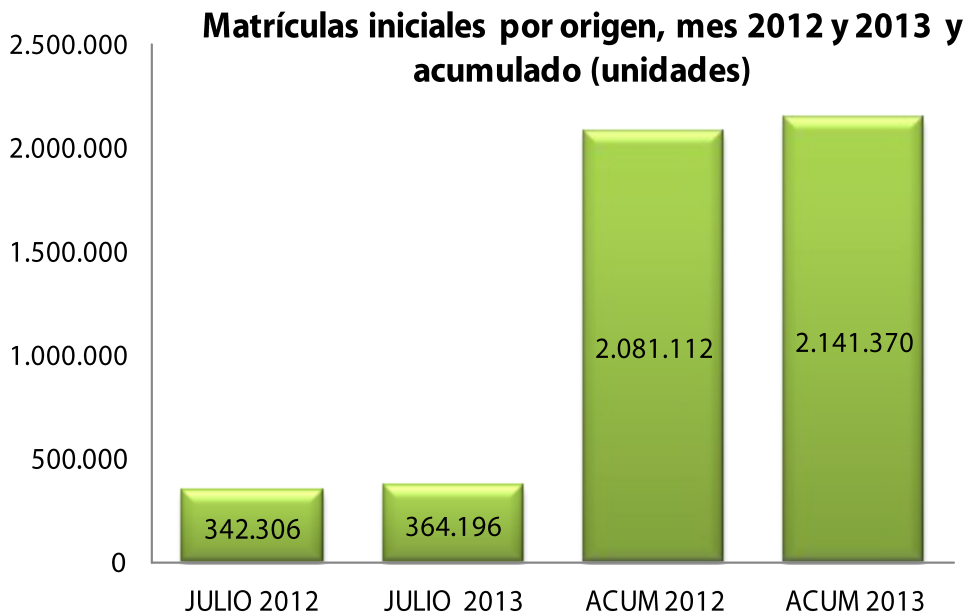

Fuente: Cálculos FENALCO, cifras ANFAVEA, Asociación Nacional de Fabricantes de Vehículos

Participación matrículas de vehículos por segmento (%)

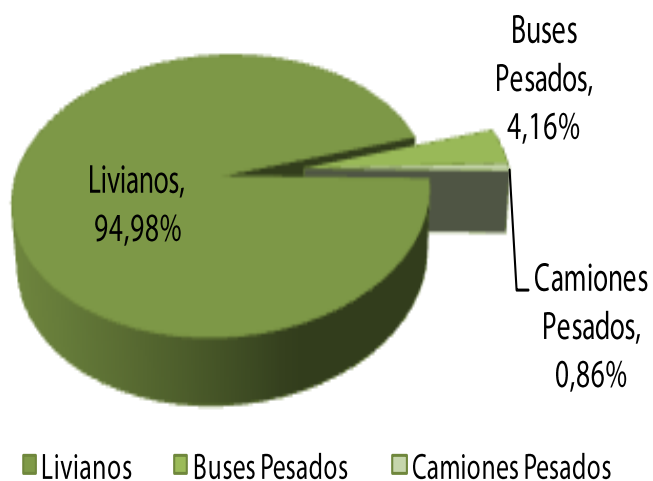

Fuente: Cálculos FENALCO, cifras ANFAVEA, Asociación Nacional de Fabricantes de Vehículos

Chile- Junio*

* A la fecha de expedición de este informe, no se encontraban disponibles las cifras de Chile correspondientes al mes de julio.



Fuente: Cálculos FENALCO, cifras ANAC, Asociación Nacional Automotriz de Chile

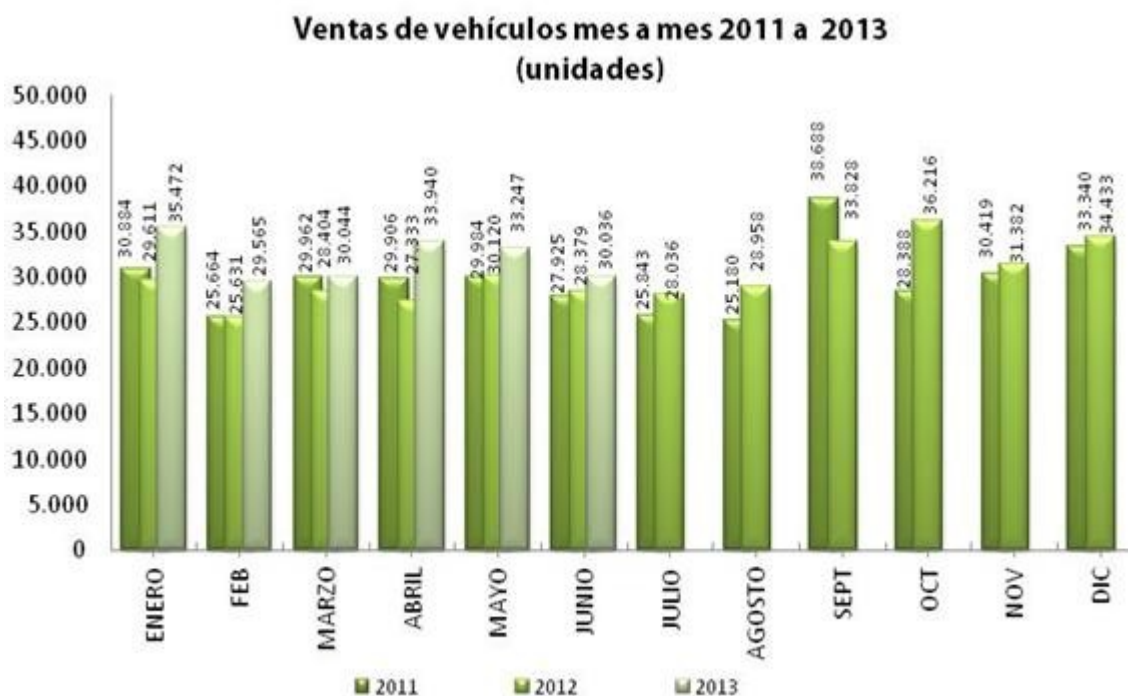

Fuente: Cálculos FENALCO, cifras ANAC, Asociación Nacional Automotriz de Chile

Evolución mensual ventas/matriculas año 2013 BRASIL, MÉXICO, COLOMBIA, CHILE, ECUADOR Y VENEZUELA

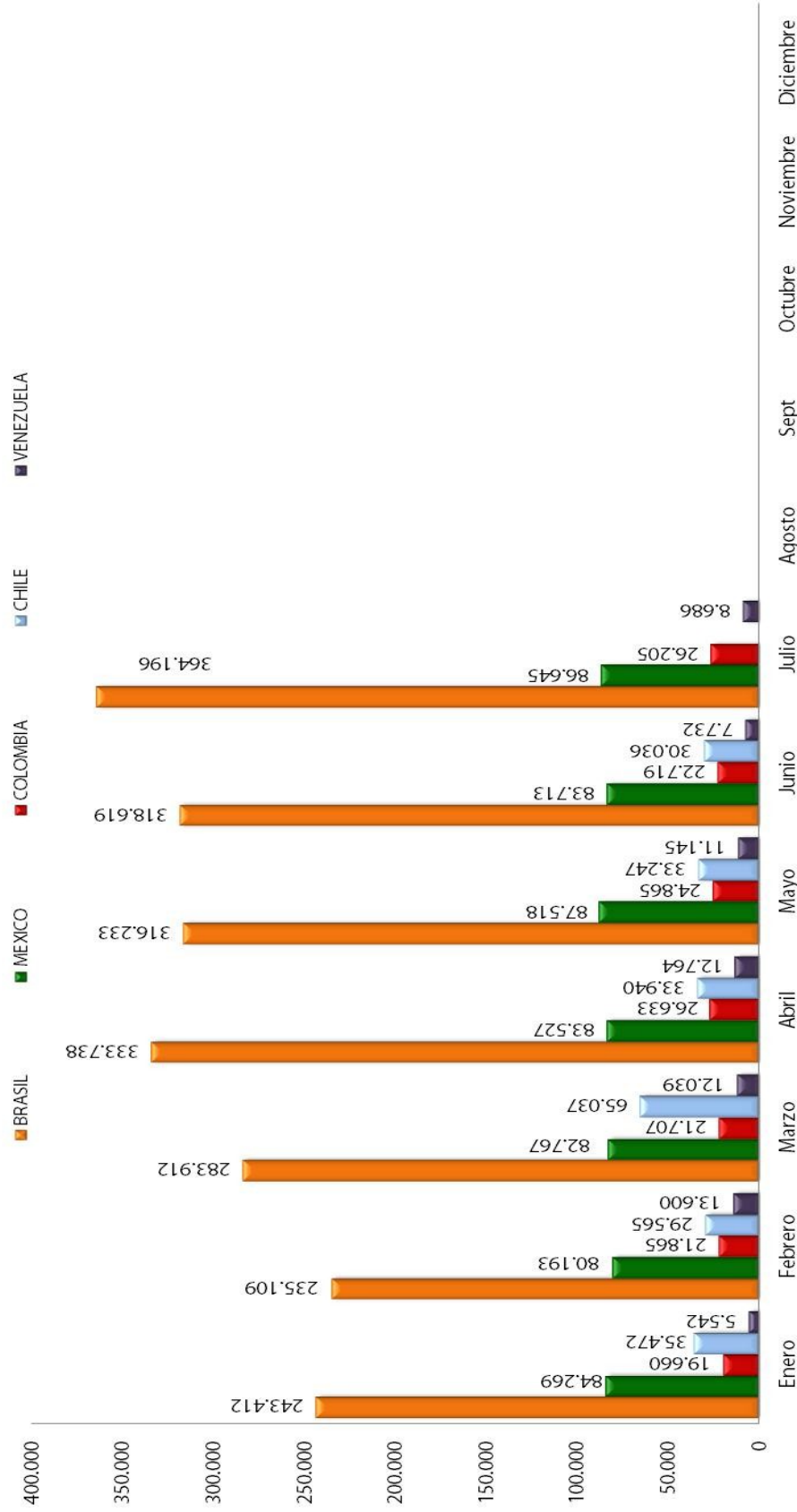

Nota: Las cifras correspondientes a Brasil y Colombia, se refieren a matrículas iniciales de vehículos, mientras las de Chile, Ecuador, y Venezuela corresponden a ventas al público.

Fuente: Cálculos FENALCO, cifras Runt

Vicepresidencia de Vehículos

La Vicepresidencia de Comercio Exterior y Vehículos de **FENALCO**, es un espacio creado por la Presidencia del gremio con el fin dar un tratamiento personalizado a las empresas del sector automotor afiliadas, a través de su representación ante los más altos estamentos del gobierno nacional.

A la fecha, el Comité cuenta con 25 empresas afiliadas, siendo éstas las representantes de las principales marcas de vehículos importados que se comercializan en Colombia, que constituyen para tal efecto, más del 80% de las importaciones de automotores en el país. Son, a saber:

EMPRESAS AFILIADAS

- | | |
|-------------------------|-------------------------|
| 1. Autocom S.A. | 14. Ford Motor Colombia |
| 2. Autogermana | 15. Hyundai Colombia |
| 3. Casa Inglesa | 16. Metrokia |
| 4. Chaneme Comercial | 17. Motorysa |
| 5. Cinascar | 18. Navitrans |
| 6. Colitalia S.A. | 19. Parra Arango |
| 7. Civetchi de Colombia | 20. Porsche Colombia |
| 8. Daimler Colombia | 21. Scania Colombia |
| 9. Derco Colombia | 22. SkBergé |
| 10. Didacol S.A. | 23. SsangYong Colombia |
| 11. Dinissan | 24. Toyota de Colombia |
| 12. Distoyota | 25. Vas Colombia |
| 13. Fanalca | |



FENALCO
LA FUERZA QUE UNE